

1 PLANTA BAIXA  
1:50

LEGENDA

	Desnível Rampado
	Indicação do início da Paginação de Piso
	Calçada h: 0,05cm
	Alvenaria Convencional
	Esp: 15cm

QUADRO DE ESQUADRIAS - NOVAS								
TIPO	DIMENSÕES LARGURA ALTURA	PEITORIL	QUANT	ÁREA DO VÃO (UNID)	ÁREA TOTAL DO VÃO	VERGAS (+6cm)	MODELO TIPO	LOCAL
PORTAS	P1	1,00	2,10	2,10	4,20	1,60	ABRIR+V	VESTIÁRIOS PCD COM BARRA DE APOIO
	P2	1,00	2,10	2,10	4,20	1,60	ABRIR+V	VESTIÁRIOS FEM E MAS/DEPOSITO
	P3	0,80	1,20	0,95	1,60	1,60	ABRIR+V	BOX DOS VESTIÁRIOS FEM E MAS
TIPO	DIMENSÕES LARGURA ALTURA	PEITORIL	QUANT	ÁREA DO VÃO (UNID)	ÁREA TOTAL DO VÃO	CONTRAVERGAS (+6cm)	MODELO TIPO	LOCAL
ELEMENTO VAZADO	EL1	2,40	0,40	3,00	0,96	1,92	3,00	VESTIÁRIOS FEM E MAS
	EL2	1,20	0,40	3,00	0,48	0,96	1,80	VESTIÁRIOS PCD FEM E MAS
	EL3	3,60	0,40	3,00	1,44	3,88	4,20	VESTIÁRIOS FEM E MAS
	EL4	0,80	0,40	3,00	0,32	0,32	1,40	DEPOSITO DE EQUIPAMENTOS ESPORTIVOS

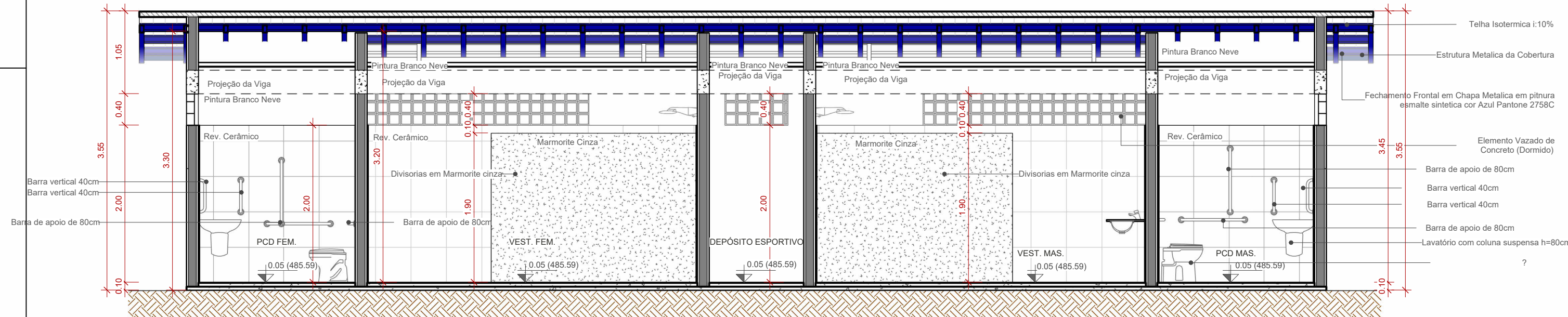

3 CORTE AA  
1:50



5 FACHADA PRINCIPAL  
1:50

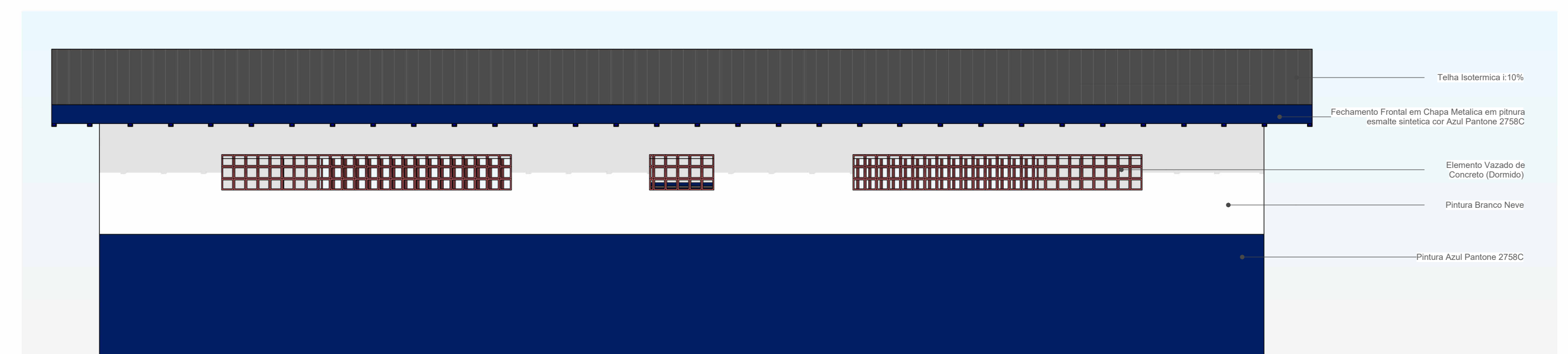

5 FACHADA POSTERIOR  
1:50

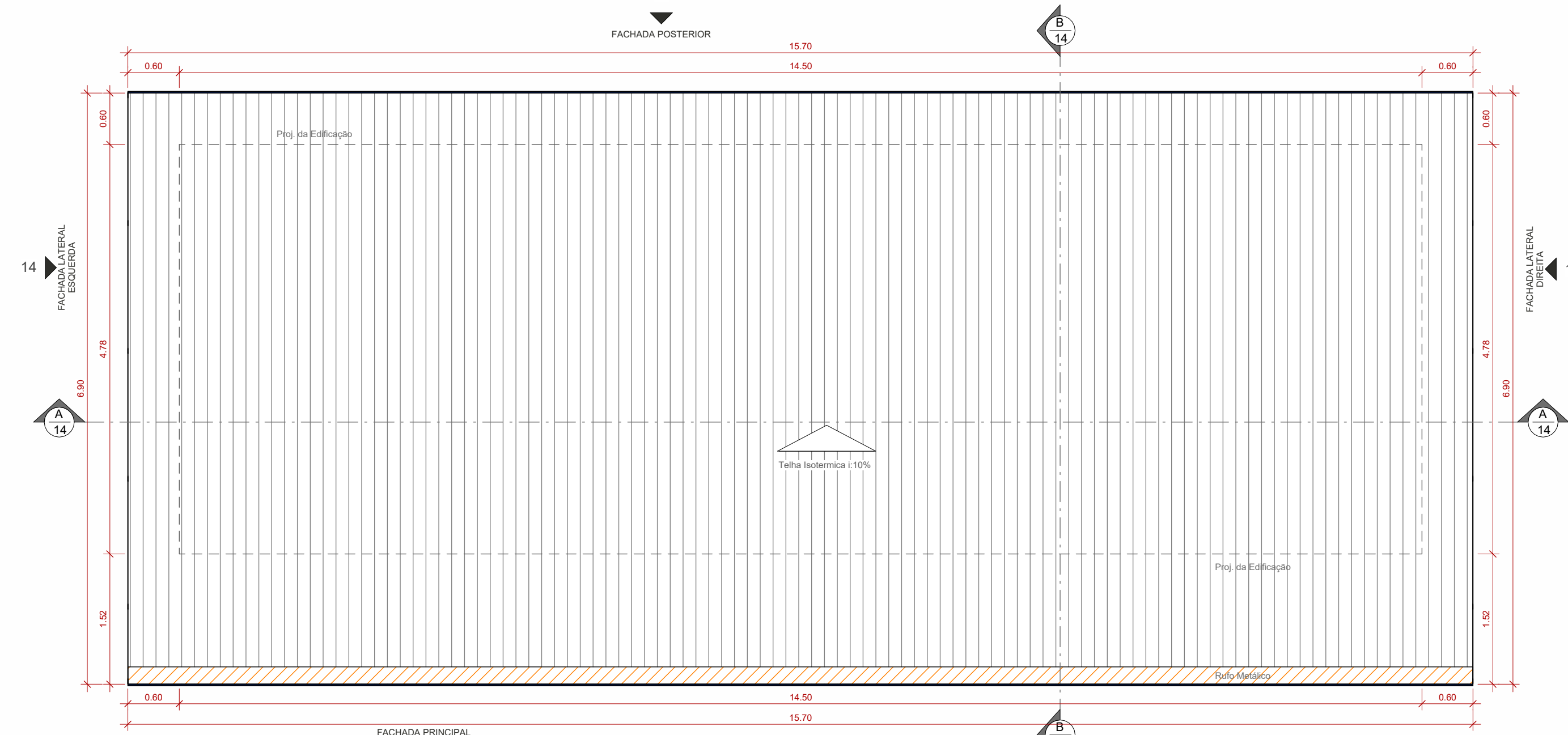

2 PLANTA DE COBERTURA  
1:50

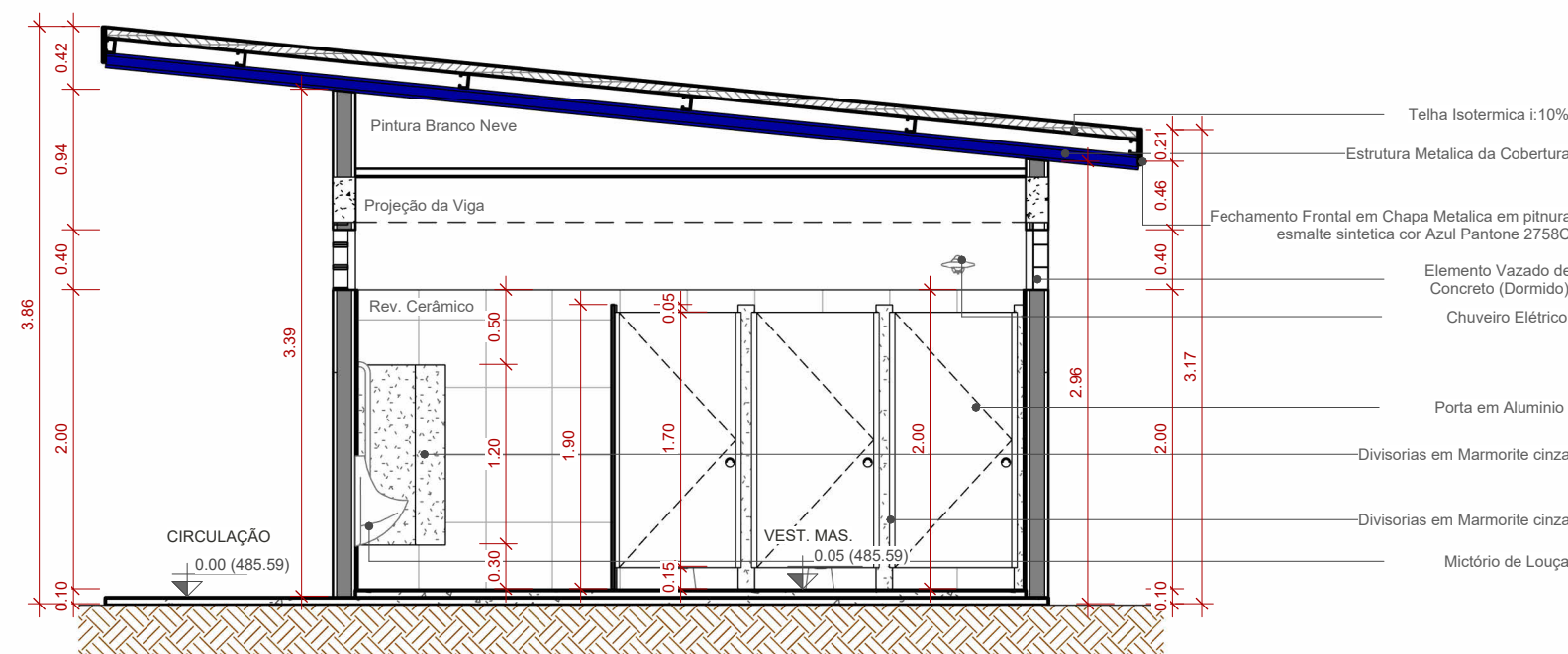

4 CORTE BB  
1:50

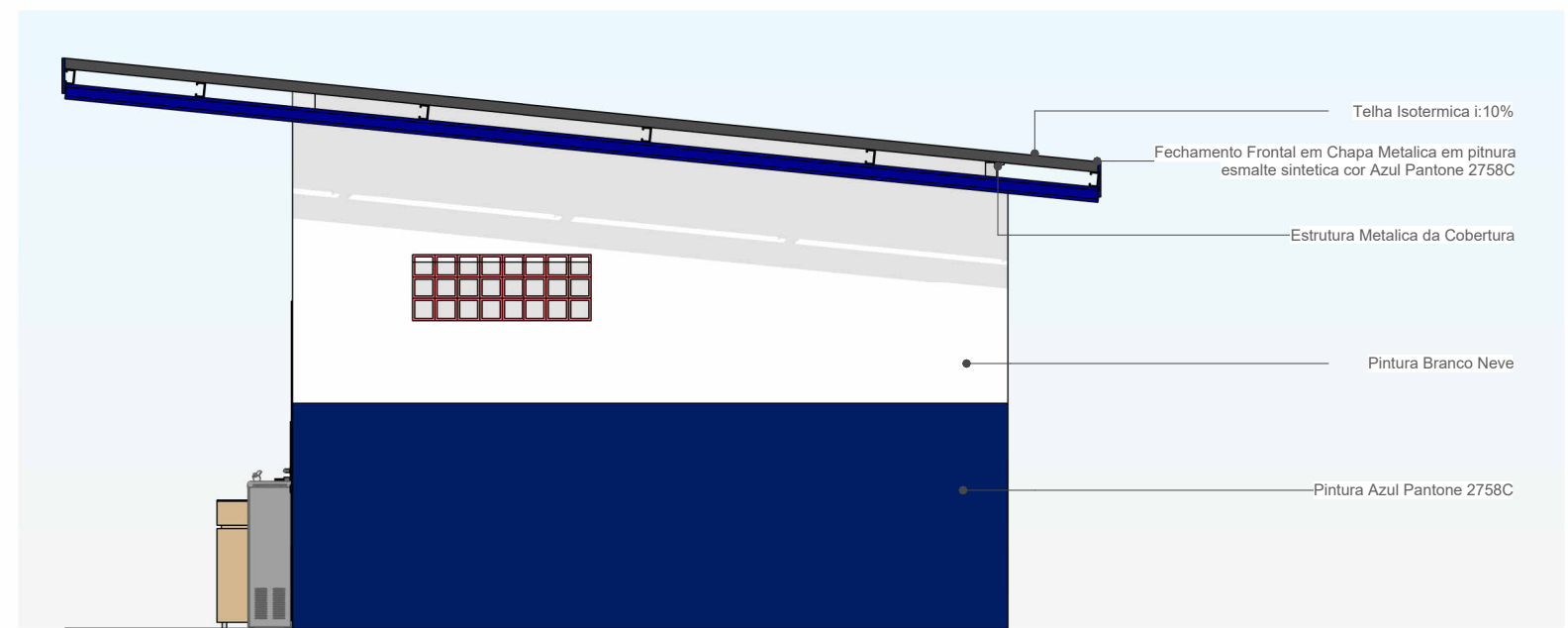

6 FACHADA LATERAL DIREITA  
1:50

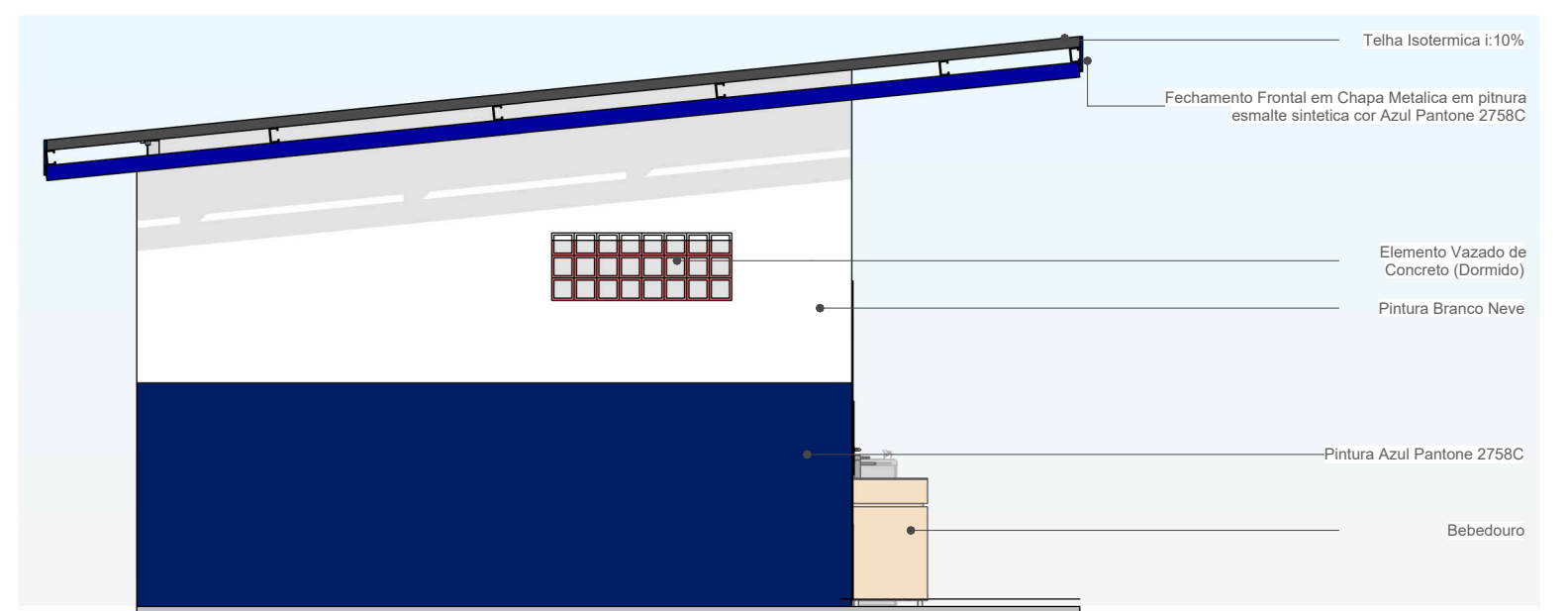

7 FACHADA LATERAL ESQUERDA  
1:50

QUADRO DE ACABAMENTOS - VESTIÁRIO					
	PISO	PAREDES	ESQUADRIAS	TETO	OBSERVAÇÕES
MATERIAL	GRANULITE	LAJOTO DE CONCRETO	PARQUES INTERNAS	PARQUES INTERNAS	
LOCAL	VESTIÁRIO FEM	VESTIÁRIO MAS	VESTIÁRIO PCD FEM E MAS	DEPOSITO ESPORTIVO	

OBS:

01 - MEDIDAS DADAS EM METROS (m).
02 - AS COTAS PREVALECEM SOBRE A ESCALA DO DESENHO.
03 - EM CASO DE DÚVIDAS, CONSULTE O AUTOR DO PROJETO.
04 - REPRODUÇÃO SOMENTE COM AUTORIZAÇÃO POR ESCRITO DO AUTOR DO PROJETO. LEI Nº. 9.610 - LEI DO DIREITO AUTURAL.
05 - AS IMAGENS CONTIDAS NESTE PROJETO ARQUITETÔNICO SÃO ILUSTRATIVAS PODENDO SOFRER PEQUENAS ALTERAÇÕES DURANTE A EXECUÇÃO.

CARIMBO DE APROVAÇÃO:

ASSOCIAÇÃO MATO-GROSSENSE DOS MUNICÍPIOS  
COORDENAÇÃO DE PROJETOS  
SITE: www.amm.org.br  
E-MAIL: centraldeprojetosamm@gmail.com  
ADM. LEONARDO BORTOLIN

TIPO DE OBRA:	ESPORTIVO	MODALIDADE:	CONSTRUÇÃO
OBRA:	CONSTRUÇÃO DE QUADRA COBERTURA E VESTIÁRIO NA EE PADRE JOSÉ MARIADO SACRAMENTO		
PROPRIETÁRIO/CNPJ:	PREFEITURA MUNICIPAL DE NOVA BRASILÂNDIA/MT CNPJ: 15.023.963/0001-88		
ENDEREÇO:	Avenida Vereador Genival Nunes De Araujo, 1341-Centro, Nova, Brasília-MT, 78860-000		
AUTOR DO PROJETO/CREA/CAU:	ANDRÉ CARVALHO FALCÃO ARQUITETO E URBANISTA CAU: A143386-4		
RESPONSÁVEL TÉCNICO P/ OBRA:			

PROJETO BÁSICO ARQUITETÔNICO

ASSUNTO: COBERTURA/PLANTA BAIXA/CORTES/FACHADAS		COORDENADAS GEOGRÁFICAS: 14°52'27.02"S 54°58'26.61"W	
DATA DE ENTREGA: 27/08/2024 10:38:30	ÍNDICES URBANÍSTICOS	ÁREA TOTAL DO TERRENO: 7.950,81m²	ÁREA TOTAL CONSTRUÇÃO EXISTENTE: 1.411,41m²
REVISÃO: 00	TAXA DE OCUPAÇÃO: 34,76%	ÁREA TOTAL COBERTURA EXIST: 2.943,21m²	ÁREA QUADRA POL. A CONSTRUIR: 768,80m²
ESCALA: Como indicado	COEFIC. APROV.: 0,348	ÁREA COBERTURA QUADRA A CONST.: 768,80m²	ÁREA VESTIÁRIO A CONST.: 91,35m²
RRT: XXXXXXXX	TAXA DE PERMEAB.: 40,49%	ÁREA COBERTURA VEST. A CONST.: 108,63m²	ÁREA PASSARELA A CONST.: 251,63m²
		ÁREA COBERT. PASSARELA A CONST.: 407,14m²	ÁREA ABRIGO DE LIXO: 2,64m²
		ÁREA ABRIGO DE GÁS: 1,52m²	ÁREA ABRIGO DE GÁS: 1,52m²
		ÁREA TOTAL CONSTRUÇÃO: 2.527,35m²	ÁREA TOTAL COBERTURA: 4.127,68m²
		ÁREA TOTAL IMPERMEÁVEL: 4.325,59m²	ÁREA TOTAL PERMEÁVEL: 2.944,29m²



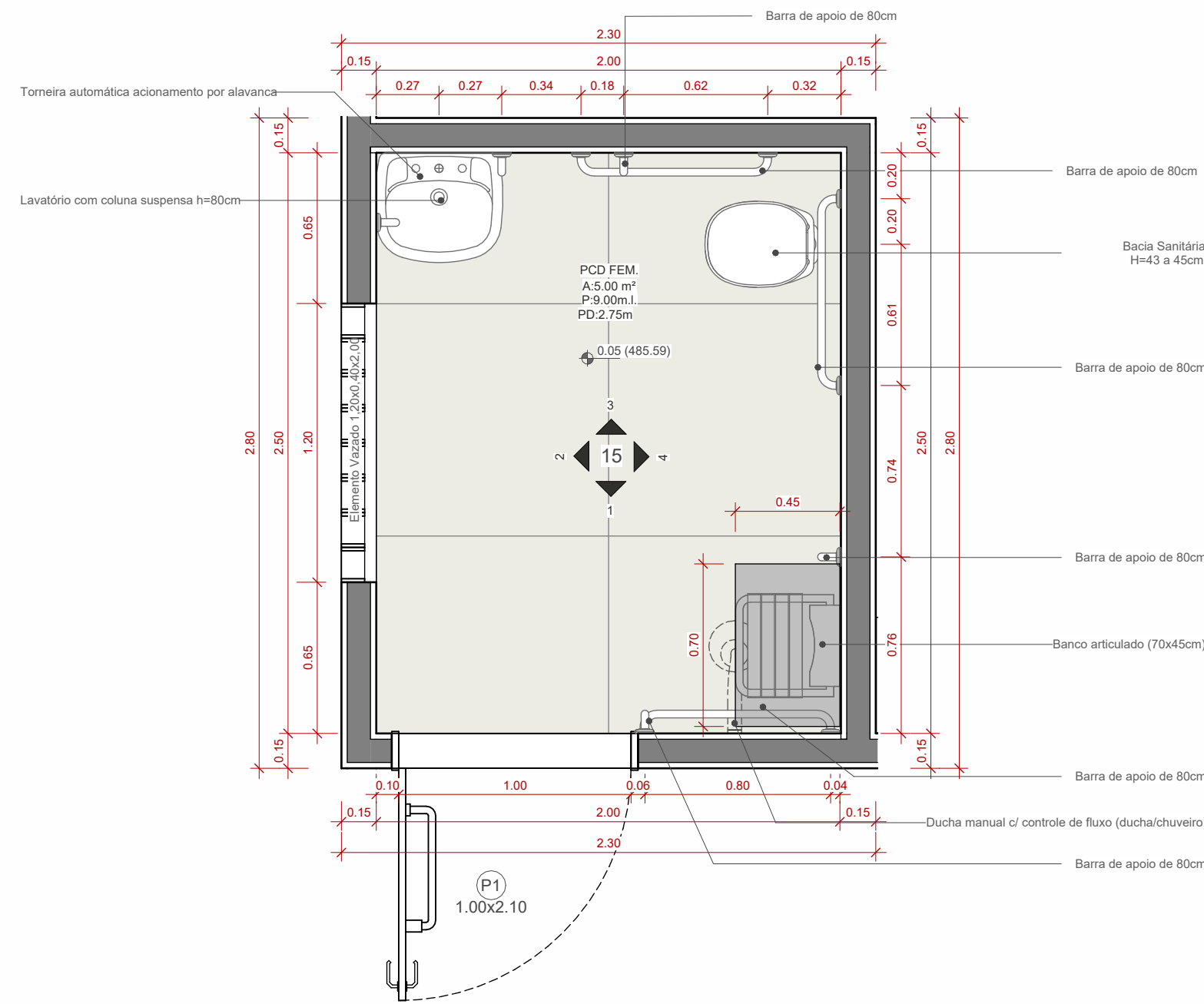

1 DET. PLANTA BAIXA - PCD Fem.  
1 : 25

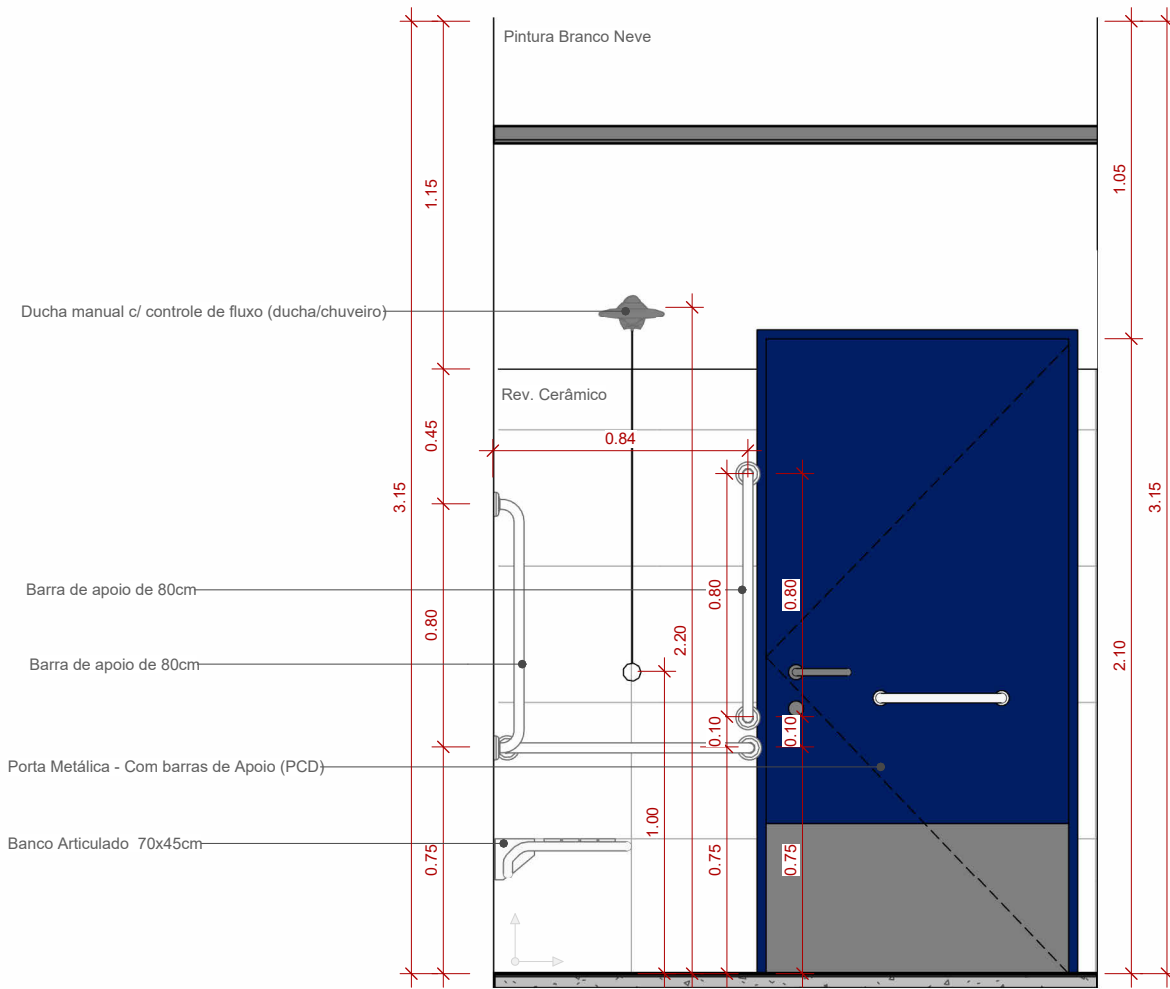

2 Det. PCD Fem - Vista 1  
1 : 25

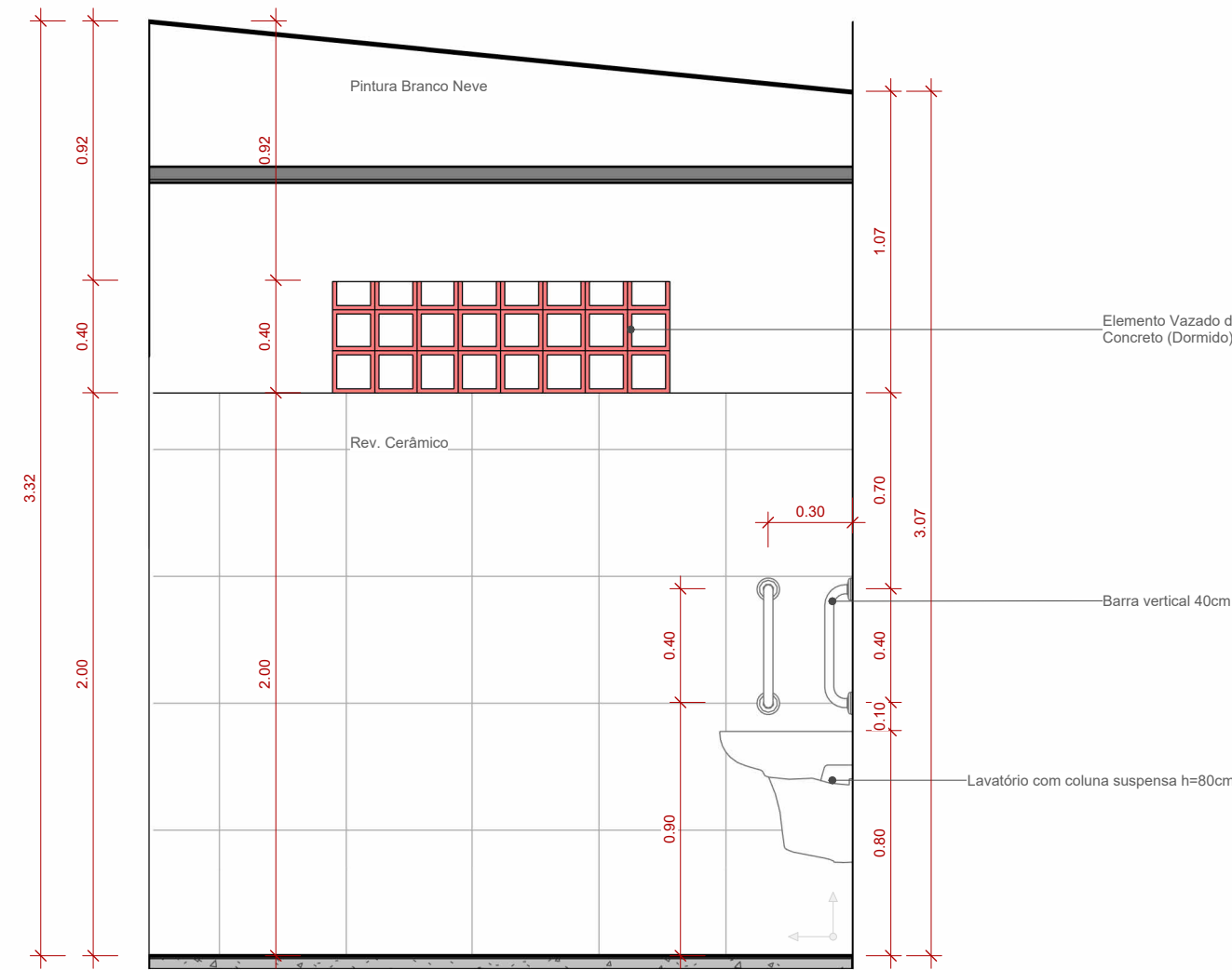

3 Det. PCD Fem - Vista 2  
1 : 25

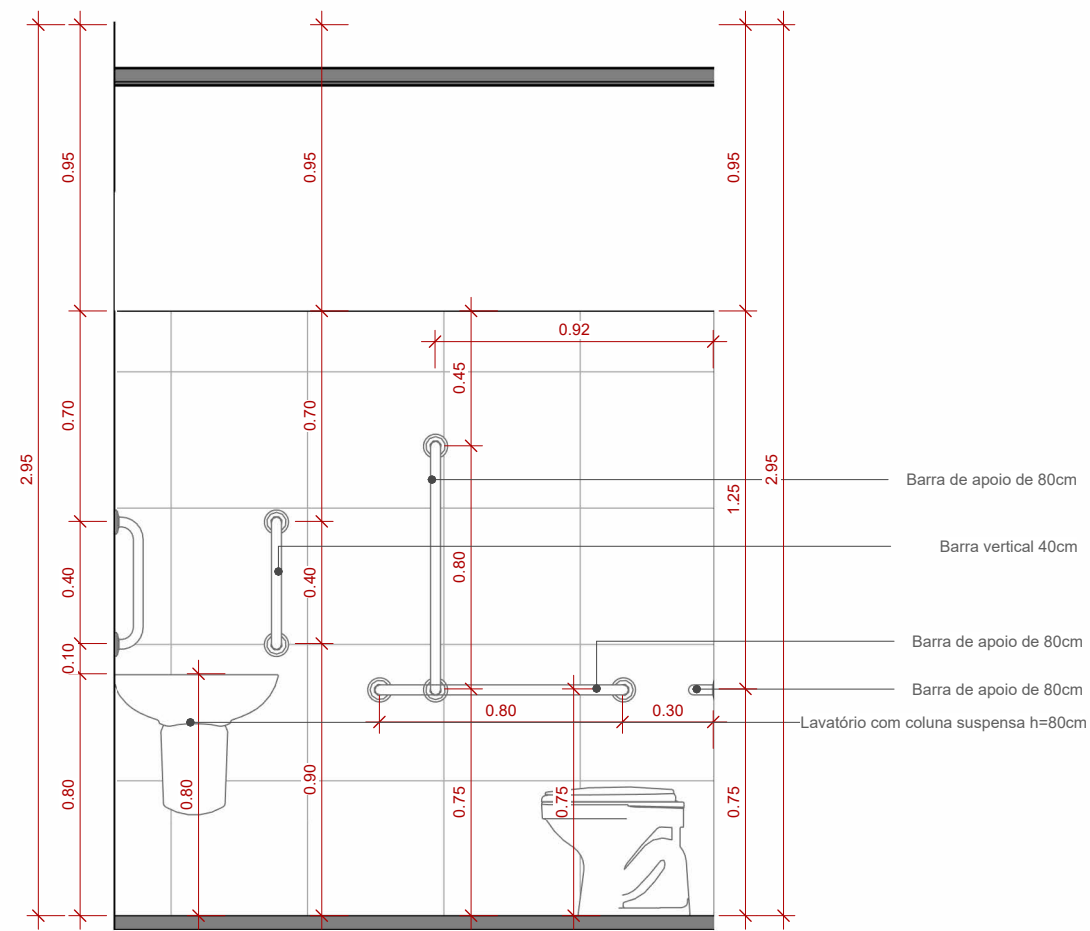

4 Det. PCD Fem - Vista 3  
1 : 25

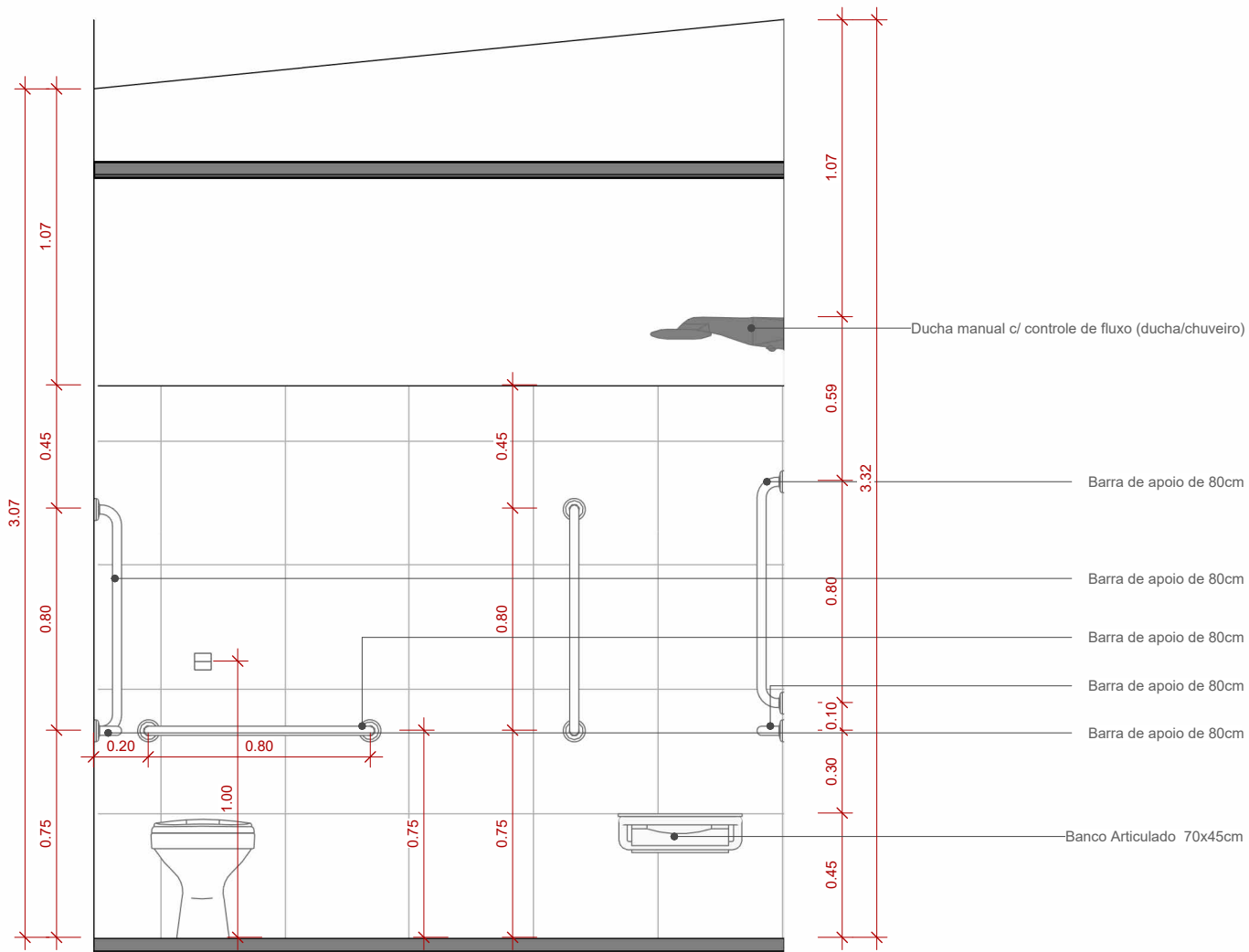

5 Det. PCD Fem - Vista 4  
1 : 25

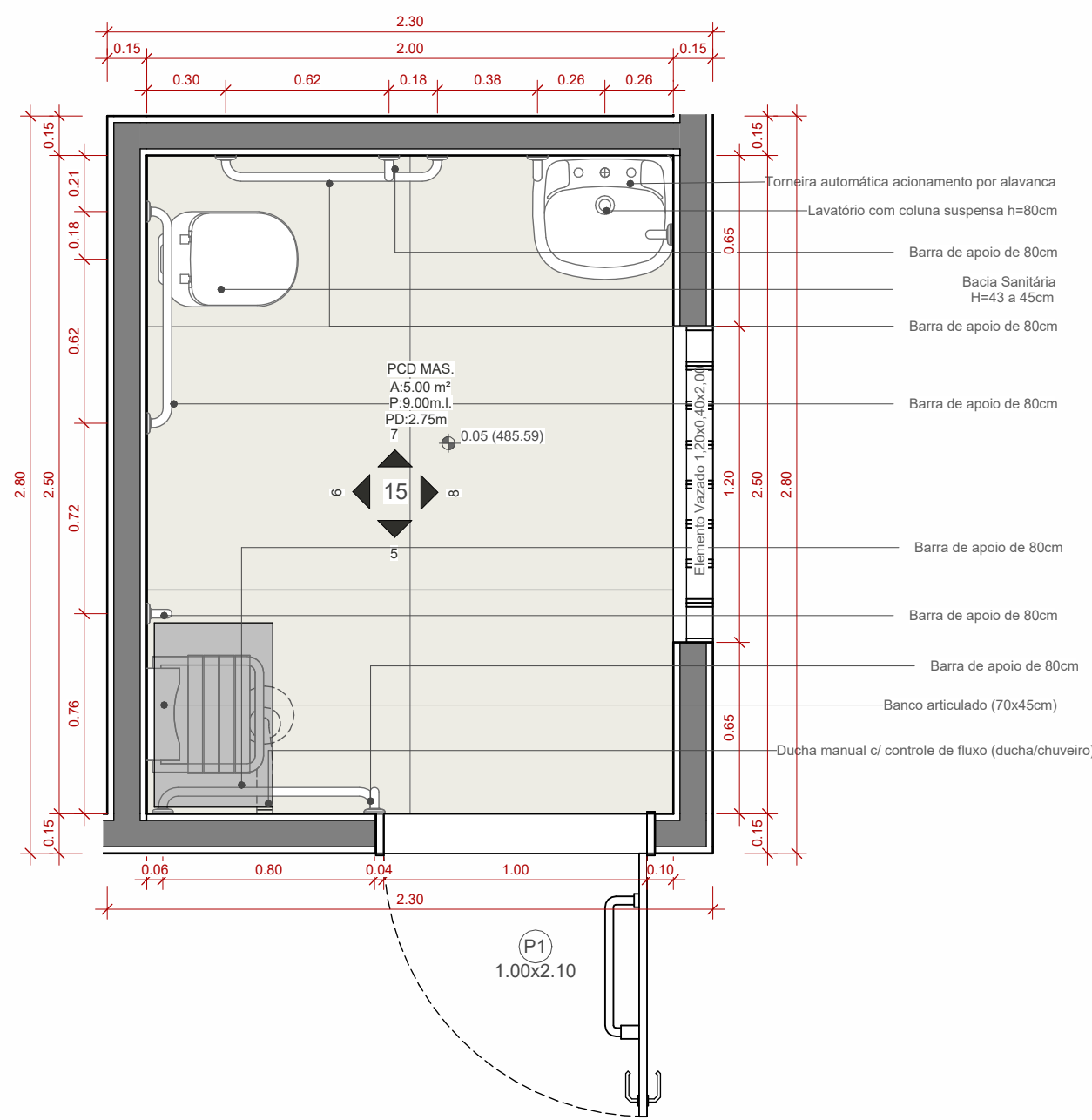

6 DET. PLANTA BAIXA - PCD Masc.  
1 : 25

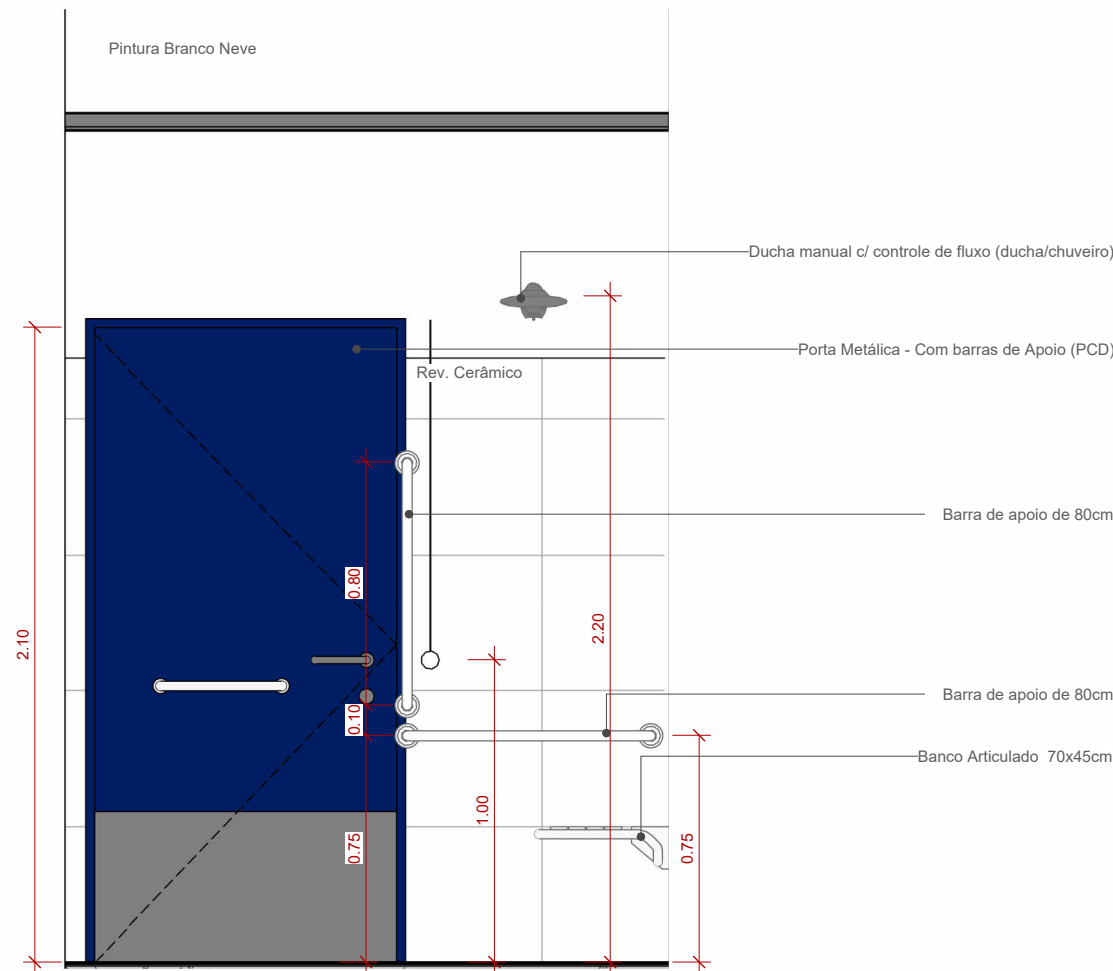

7 Det. PCD Fem - Vista 5  
1 : 25

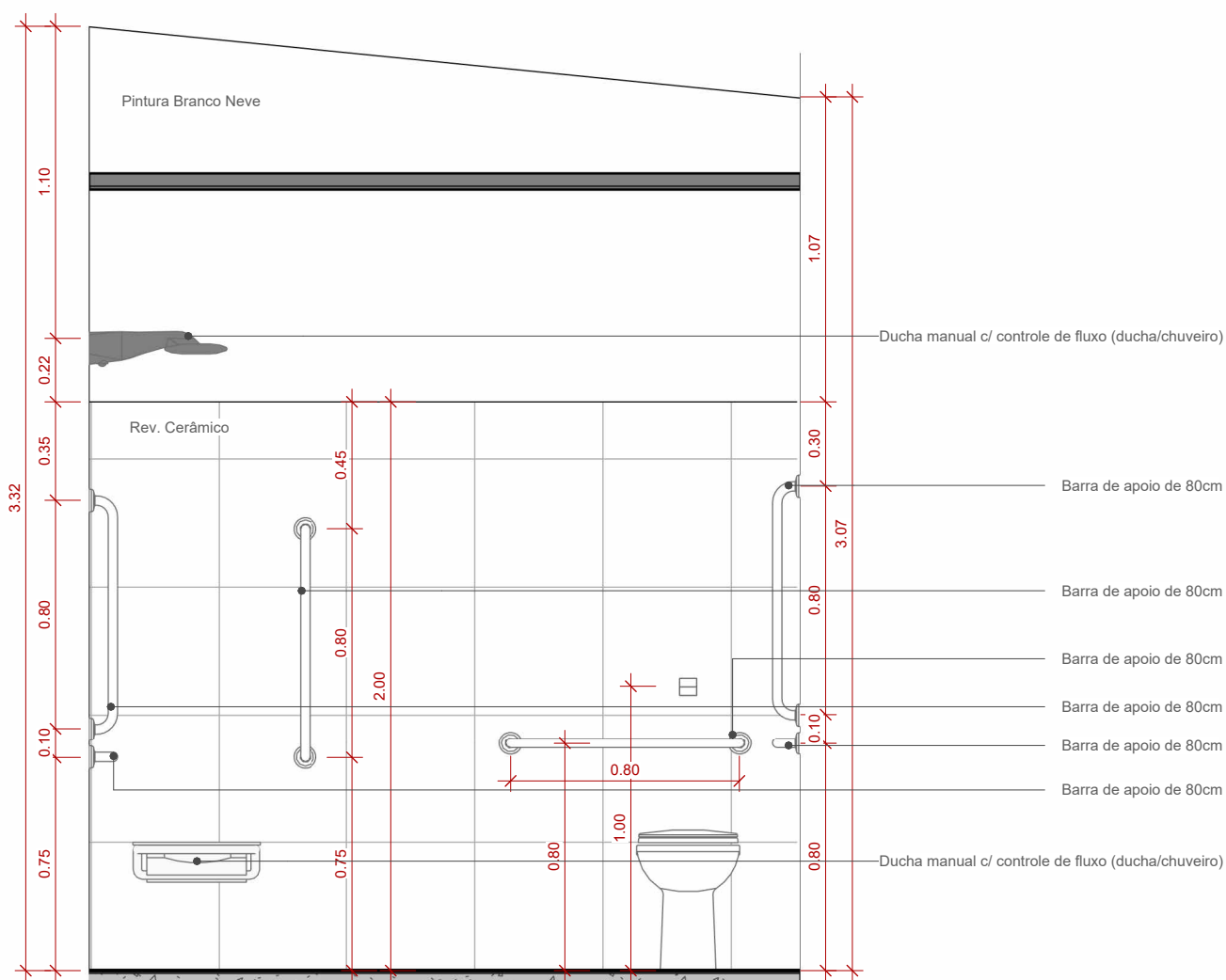

8 Det. PCD Fem - Vista 6  
1 : 25

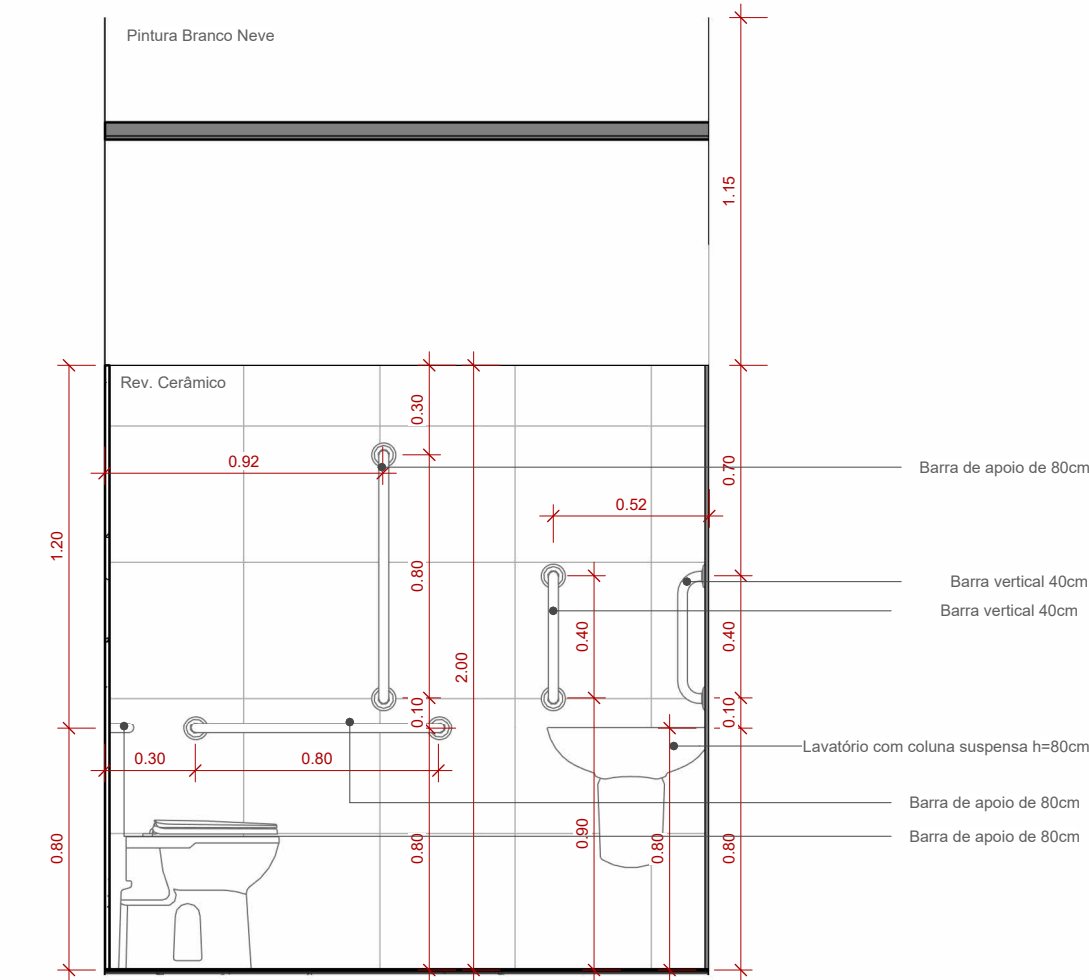

9 Det. PCD Fem - Vista 7  
1 : 25

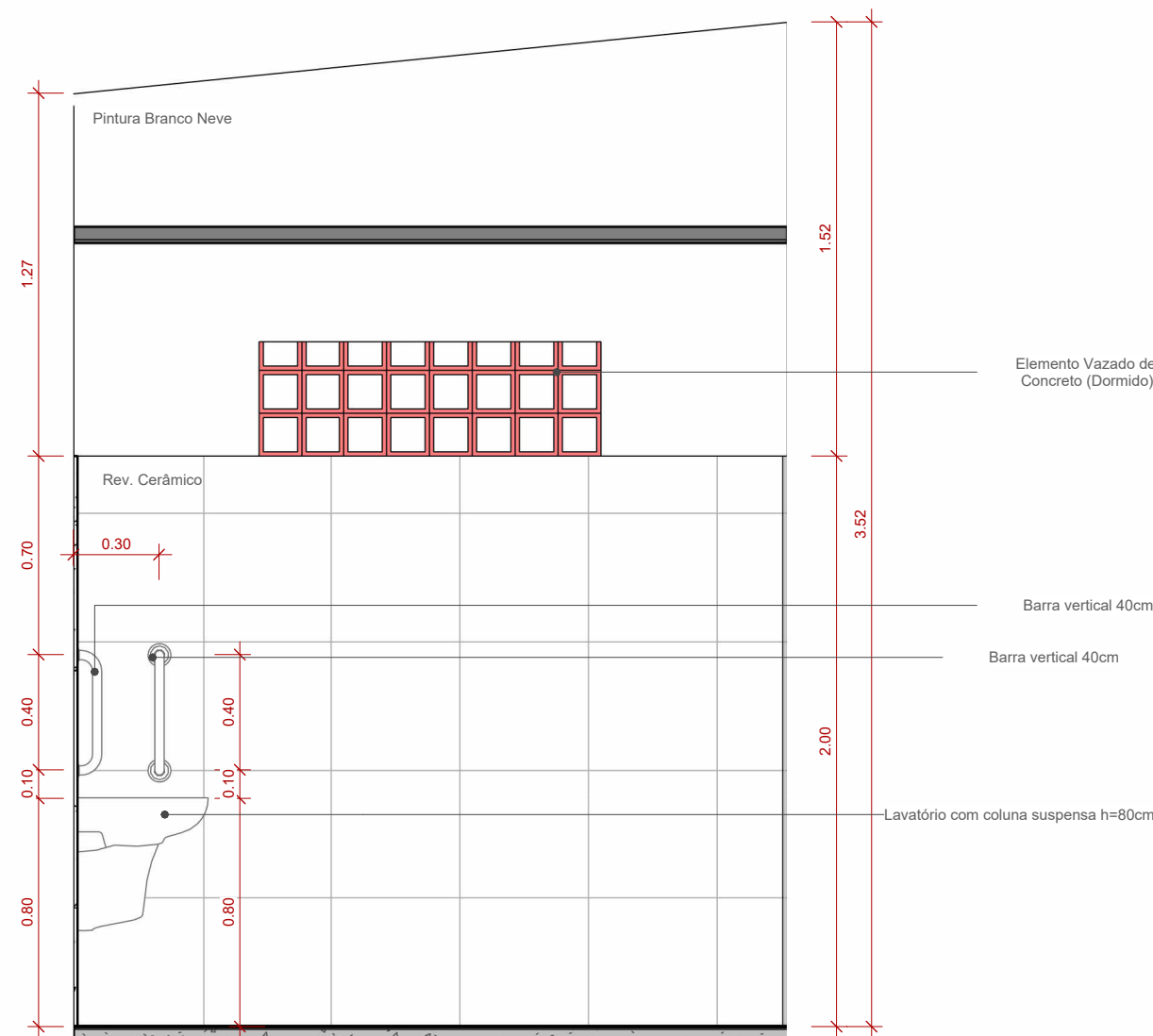

10 Det. PCD Fem - Vista 8  
1 : 25

OBS:

- 01 - MEDIDAS DADAS EM METROS (m).
- 02 - AS COTAS PREVALECEM SOBRE A ESCALA DO DESENHO.
- 03 - EM CASO DE DÚVIDAS, CONSULTE O AUTOR DO PROJETO.
- 04 - REPRODUÇÃO SOMENTE COM AUTORIZAÇÃO POR ESCRITO DO AUTOR DO PROJETO. LEI Nº. 9.610 - LEI DO DIREITO AUTOREAL.
- 05 - AS IMAGENS CONTIDAS NESTE PROJETO ARQUITETÔNICO SÃO ILUSTRATIVAS PODENDO SOFRER PEQUENAS ALTERAÇÕES DURANTE A EXECUÇÃO.

CARIMBO DE APROVAÇÃO:

ASSOCIAÇÃO MATO-GROSSENSE DOS MUNICÍPIOS

COORDENAÇÃO DE PROJETOS

SITE: [www.amm.org.br](http://www.amm.org.br)

E-MAIL: [centraldeprojetosamm@gmail.com](mailto:centraldeprojetosamm@gmail.com)

ADM. LEONARDO BORTOLIN

TIPO DE OBRA:	ESPORTIVO	MODALIDADE:	CONSTRUÇÃO
OBRA:	CONSTRUÇÃO DE QUADRA COBERTURA E VESTIÁRIO NA EE PADRE JOSÉ MARIADO SACRAMENTO		
PROPRIETÁRIO/ CNPJ:	PREFEITURA MUNICIPAL DE NOVA BRASILÂNDIA/MT CNPJ: 15.023.963/0001-88		
ENDEREÇO:	Avenida Vereador Genival Nunes De Araujo, 1341-Centro, Nova, Brasilândia-MT,78860-000		
AUTOR DO PROJETO: CREA/CAU:	ANDRÉ CARVALHO FALCÃO ARQUITETO E URBANISTA CAU: A143386-4		
RESPONSÁVEL TÉCNICO P/ OBRA:			

PROJETO BÁSICO ARQUITETÔNICO

ASSUNTO: DETALHAMENTOS DE AREAS MOLHADAS DOS VESTIARIOS PCD FEMININO E MASCULINO

Coordenadas Geográficas: 14°55'27.02"S 54°58'26.61"O		QUADRO DE ÁREAS	
DATA DE ENTREGA: 27/08/2024 10:38:34	ÍNDICES URBANÍSTICOS	ÁREA TOTAL DO TERRENO:	7.650,81m²
		ÁREA TOTAL CONSTRUÇÃO EXISTENTE:	1.411,41m²
		ÁREA TOTAL COBERTURA EXIST:	2.943,21m²
		ÁREA QUADRA POL. A CONSTRUIR:	768,60m²
		ÁREA COBERTURA QUADRA A CONST:	768,60m²
		ÁREA VESTIÁRIO A CONST.:	91,35m²
		ÁREA COBERTURA VEST. A CONST.:	108,63m²
		ÁREA PASSARELA A CONST.:	251,63m²
REVISÃO: 00	TAXA DE OCUPAÇÃO: 34,76%	ÁREA COBERT. PASSARELA A CONST.:	407,14m²
		ÁREA ABRIGO DE LIXO:	2,64m²
ESCALA: 1 : 25	COEFIC. APROV.: 0,348	ÁREA ABRIGO DE GÁS:	1,52m²
		ÁREA TOTAL CONSTRUÍDA:	2.527,35m²
RRT: XXXXXXXX	TAXA DE PERMEAB.: 40,49%	ÁREA TOTAL COBERTURA:	4.127,68m²
		ÁREA TOTAL IMPERMEÁVEL:	4.325,59m²
		ÁREA TOTAL PERMEÁVEL:	2.944,29m²

ARQ

FOLHA Nº

15

25

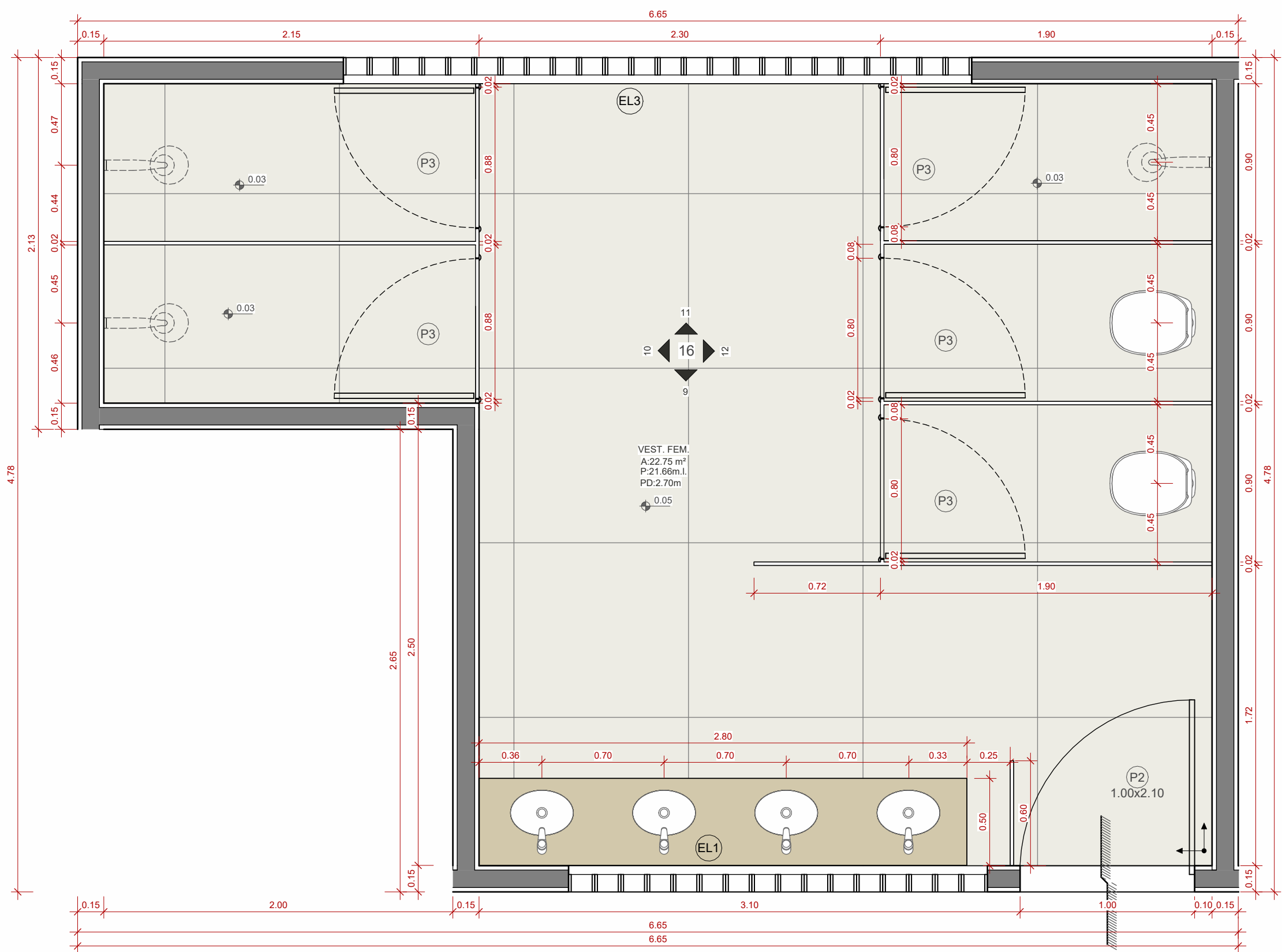

1 DET. ÁREAS MOLHADAS - VEST. FEM.  
1 : 25

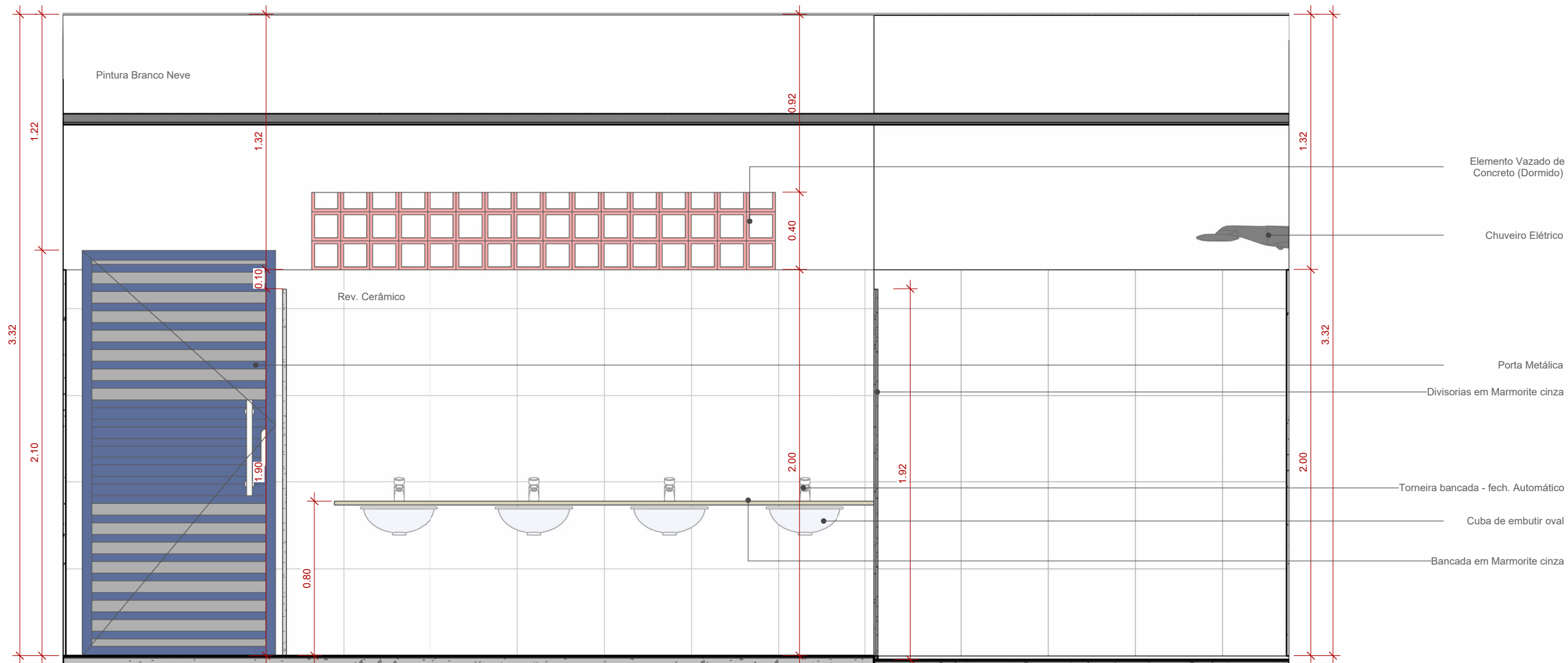

2 VISTA 9  
1 : 25

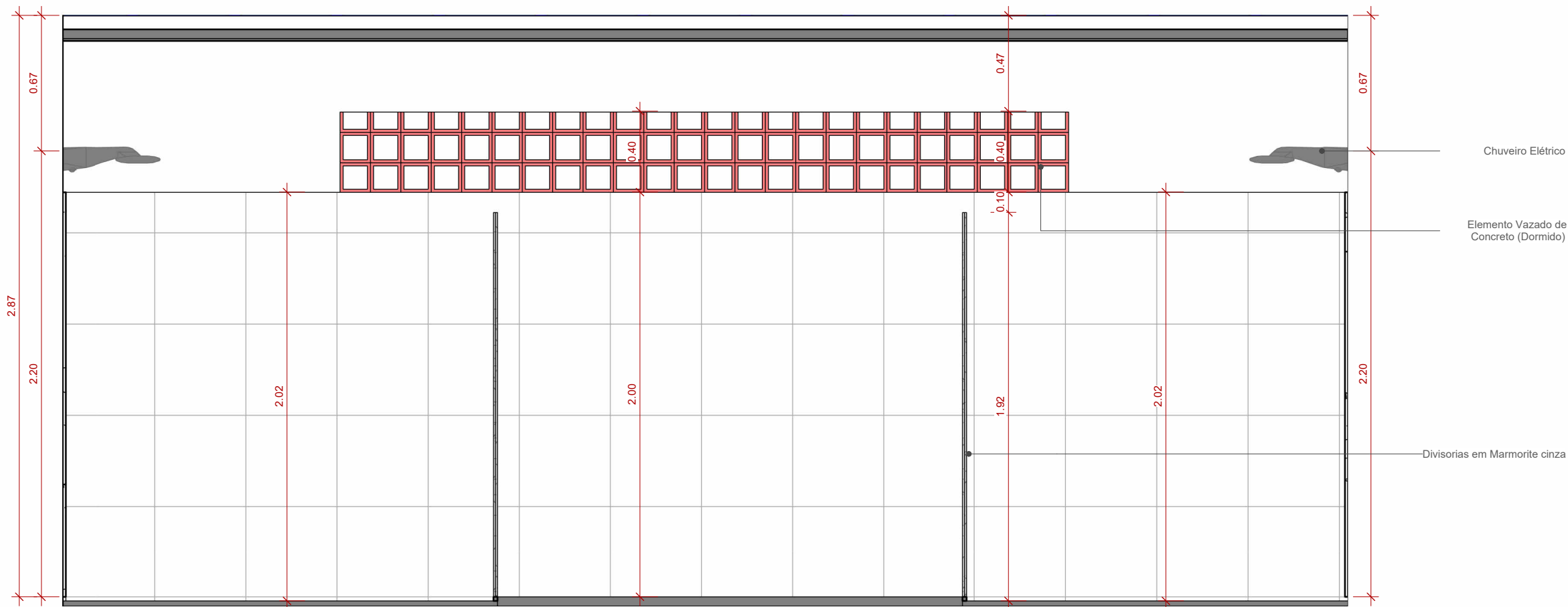

4 VISTA 11  
1 : 25

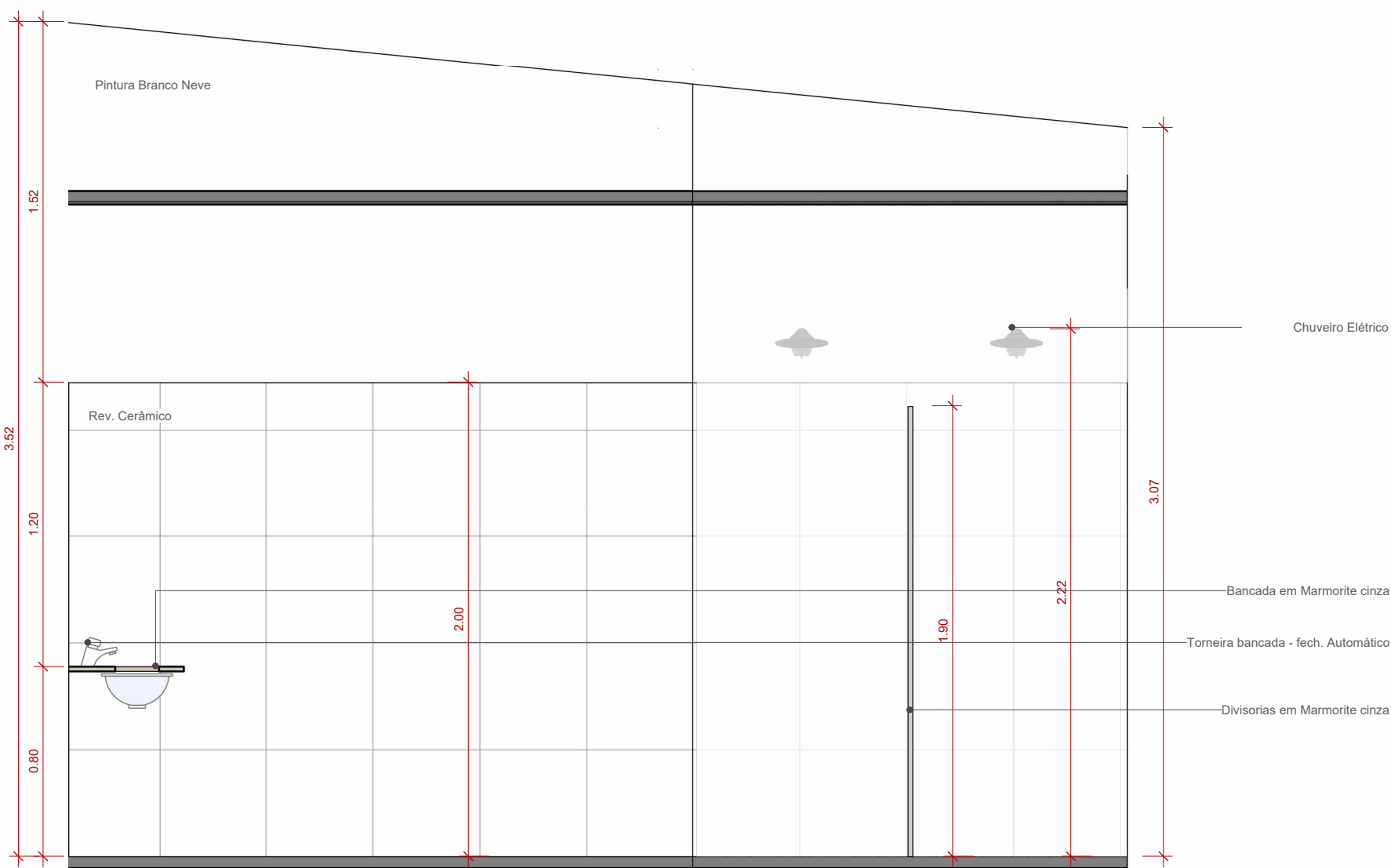

3 VISTA 10  
1 : 25

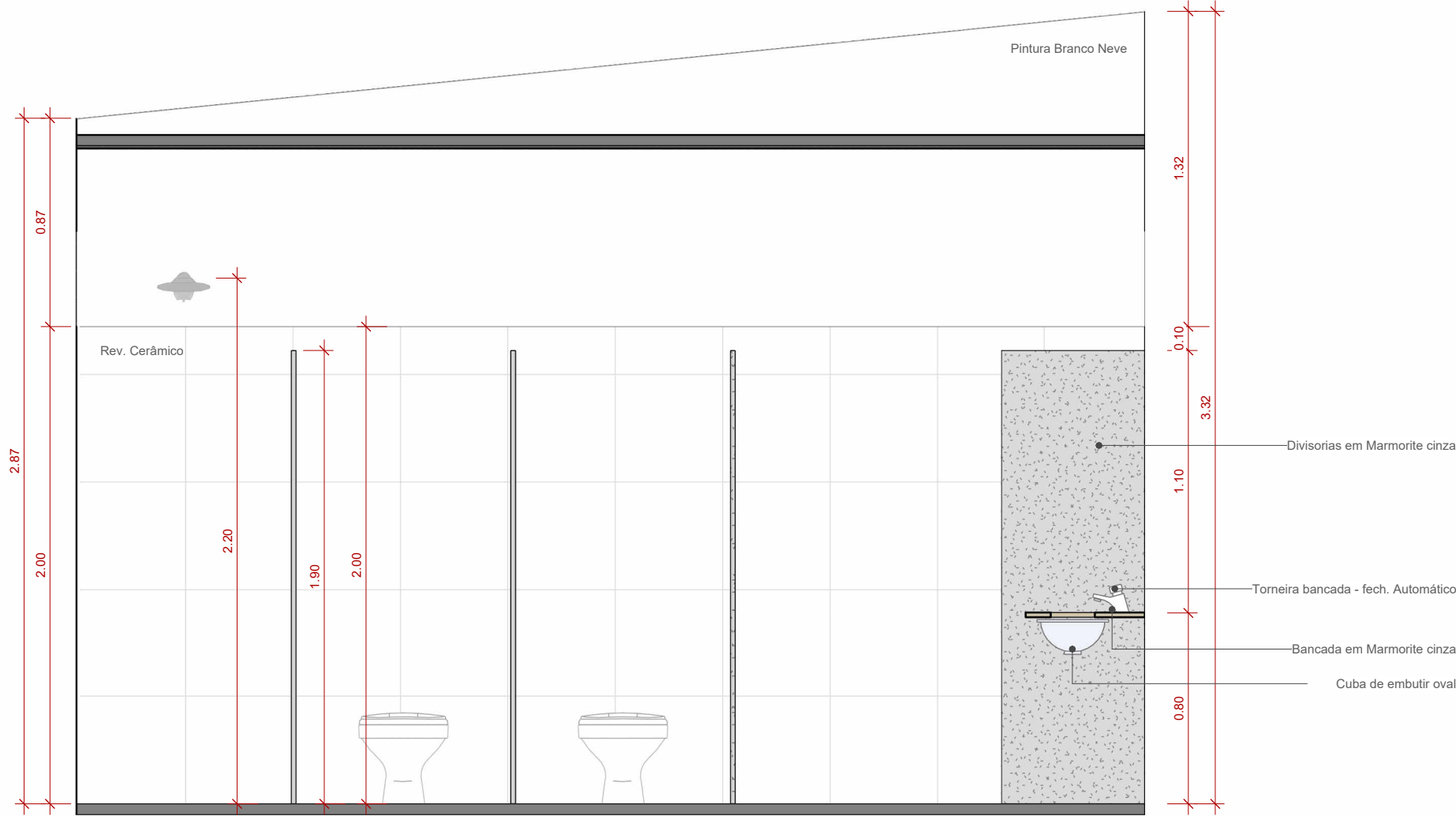

5 VISTA 12  
1 : 25

OBS:	
01 - MEDIDAS DADAS EM METROS (m).	
02 - AS COTAS PREVALECEM SOBRE A ESCALA DO DESENHO.	
03 - EM CASO DE DÚVIDAS, CONSULTE O AUTOR DO PROJETO.	
04 - REPRODUÇÃO SOMENTE COM AUTORIZAÇÃO POR ESCRITO DO AUTOR DO PROJETO. LEI Nº. 9.610 - LEI DO DIREITO AUTOREAL.	
05 - AS IMAGENS CONTIDAS NESTE PROJETO ARQUITETÔNICO SÃO ILUSTRATIVAS PODENDO SOFRER PEQUENAS ALTERAÇÕES DURANTE A EXECUÇÃO.	

CARIMBO DE APROVAÇÃO:

ASSOCIAÇÃO MATO-GROSSENSE DOS MUNICÍPIOS

COORDENAÇÃO DE PROJETOS

SITE: [www.amm.org.br](http://www.amm.org.br)  
E-MAIL: [centraldeprojetosamm@gmail.com](mailto:centraldeprojetosamm@gmail.com)

ADM. LEONARDO BORTOLIN

TIPO DE OBRA:	ESPORTIVO	MODALIDADE:	CONSTRUÇÃO
OBRA:	CONSTRUÇÃO DE QUADRA COBERTURA E VESTIÁRIO NA EE PADRE JOSÉ MARIADO SACRAMENTO		
PROPRIETÁRIO/ CNPJ:	PREFEITURA MUNICIPAL DE NOVA BRASILÂNDIA/MT CNPJ: 15.023.963/0001-88		
ENDEREÇO:	Avenida Vereador Genival Nunes De Araujo, 1341-Centro, Nova, Brasilândia-MT,78860-000		
AUTOR DO PROJETO: CREA/CAU:	ANDRÉ CARVALHO FALCÃO ARQUITETO E URBANISTA CAU: A143386-4		
RESPONSÁVEL TÉCNICO P/ OBRA:			

PROJETO BÁSICO ARQUITETÔNICO

ASSUNTO:  
DETALHAMENTOS DE AREAS MOLHADAS DOS VESTIARIOS FEMININO

Coordenadas Geográficas: 14°55'27.02"S 54°58'26.61"O		QUADRO DE ÁREAS	
DATA DE ENTREGA: 27/08/2024 10:38:37	ÍNDICES URBANÍSTICOS	TAXA DE OCUPAÇÃO: 34,76%	ÁREA TOTAL DO TERRENO: 7.650,81m²
		COEFIC. APROV.: 0,348	ÁREA TOTAL CONSTRUÇÃO EXISTENTE: 1.411,41m²
REVISÃO: 00	TAXA DE PERMEAB.: 40,49%	ÁREA TOTAL COBERTURA: 2.943,21m²	ÁREA QUADRA POL. A CONSTRUIR: 768,60m²
ESCALA: 1 : 25		ÁREA COBERTURA QUADRA A CONST.: 768,60m²	ÁREA VESTIÁRIO A CONST.: 91,35m²
RRT: XXXXXXXX		ÁREA COBERTURA VEST. A CONST.: 108,63m²	ÁREA PASSARELA A CONST.: 251,63m²
		ÁREA COBERT. PASSARELA A CONST.: 407,14m²	ÁREA ABRIGO DE LIXO: 2,64m²
		ÁREA ABRIGO DE GÁS: 1,52m²	ÁREA TOTAL CONSTRUÍDA: 2.527,35m²
		ÁREA TOTAL COBERTURA: 4.127,68m²	ÁREA TOTAL IMPERMEÁVEL: 4.325,59m²
			ÁREA TOTAL PERMEÁVEL: 2.944,29m²

ARQ

FOLHA Nº

16

25



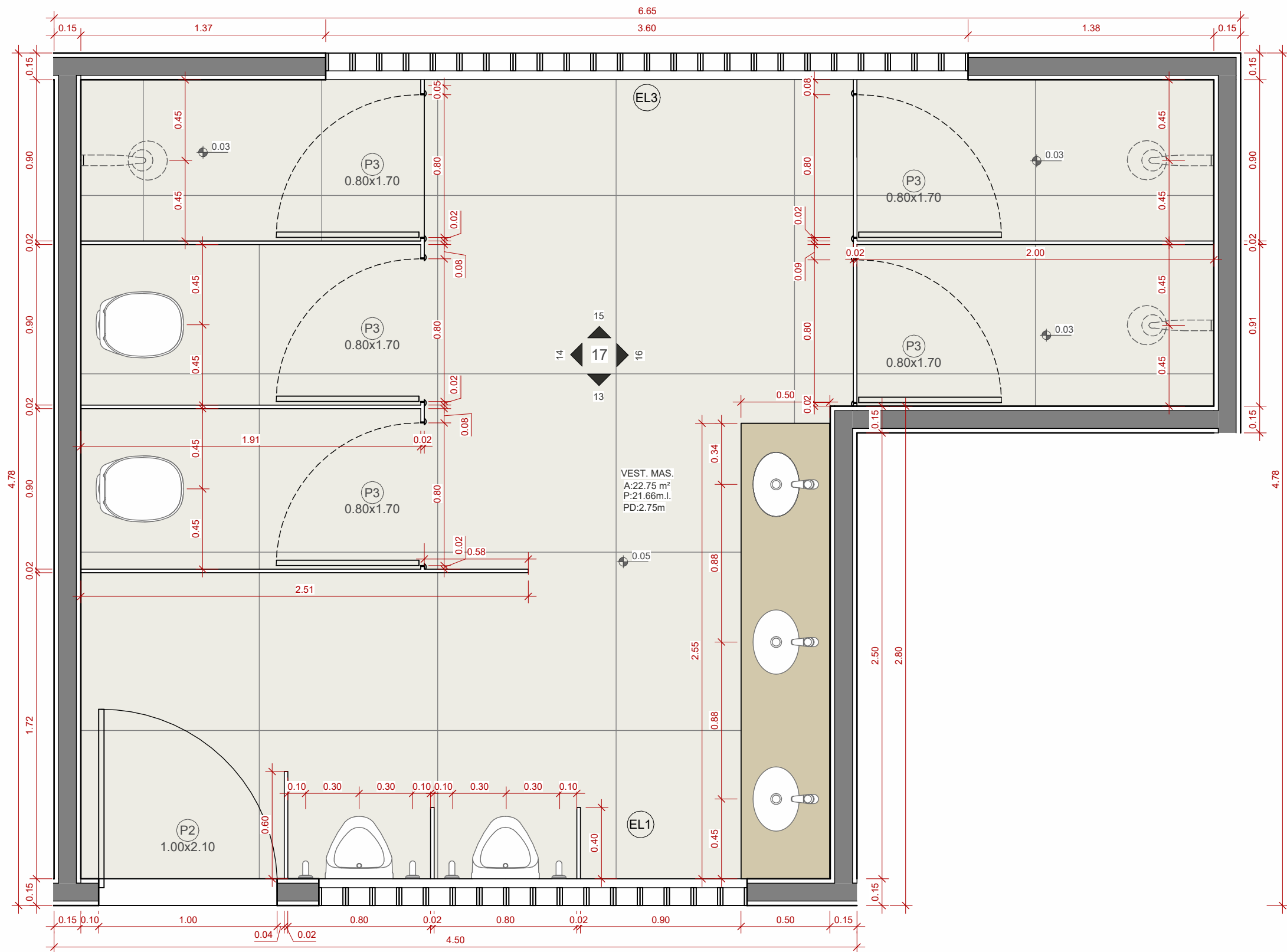

1 DET. ÁREAS MOLHADAS - VEST. MAS.  
1 : 25

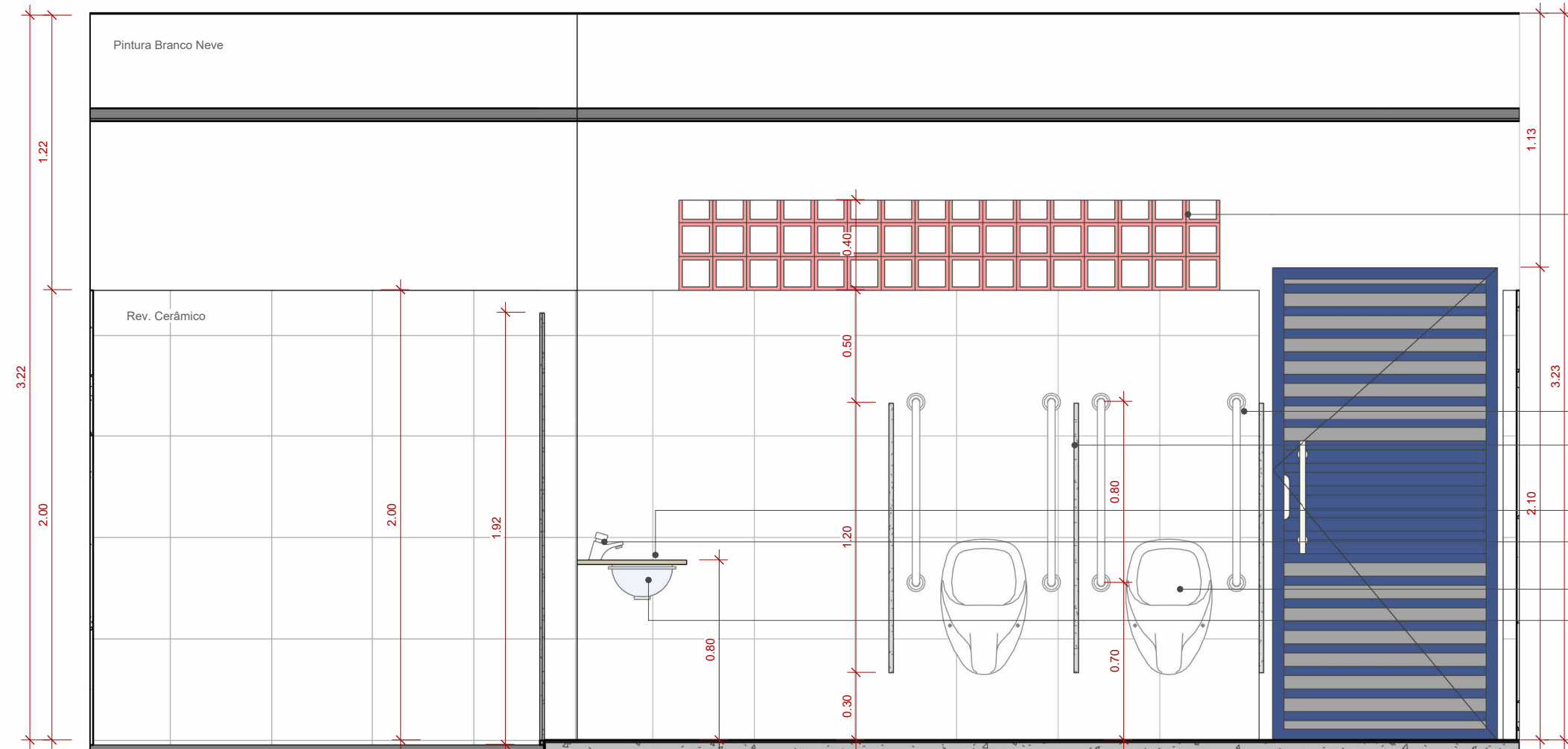

2 VISTA 13  
1 : 25

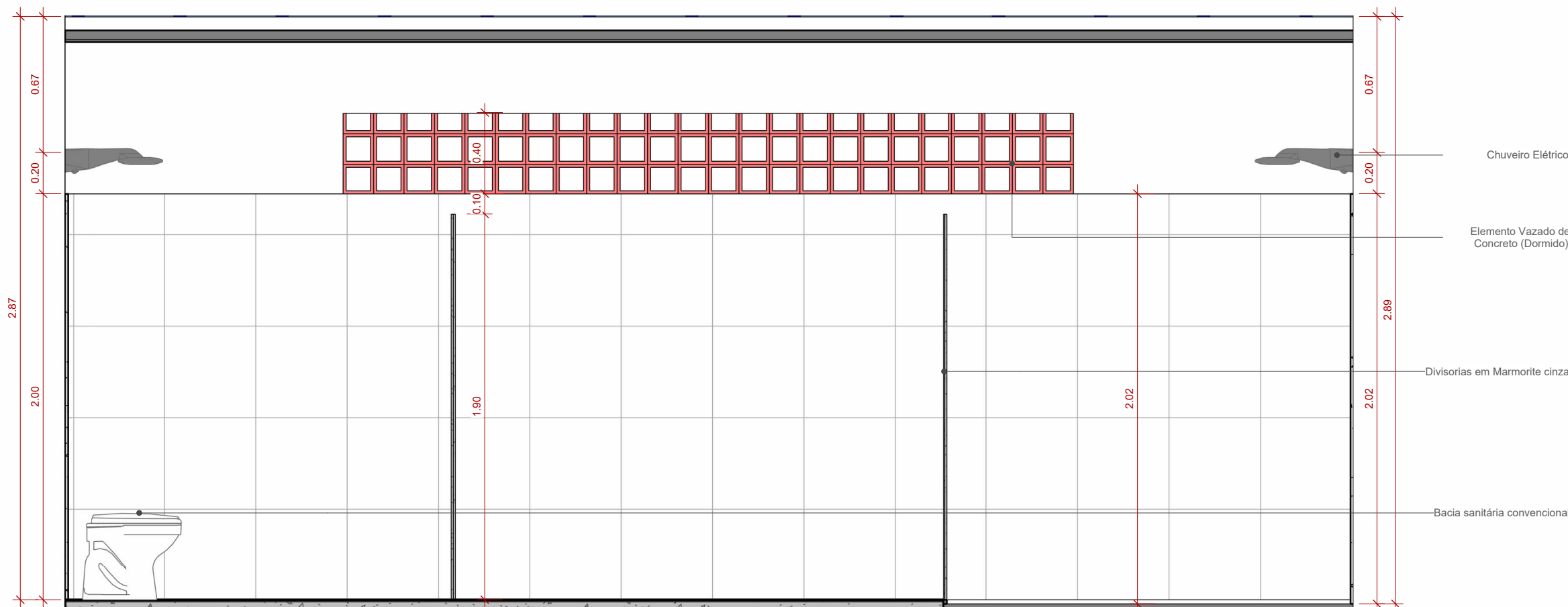

4 VISTA 15  
1 : 25

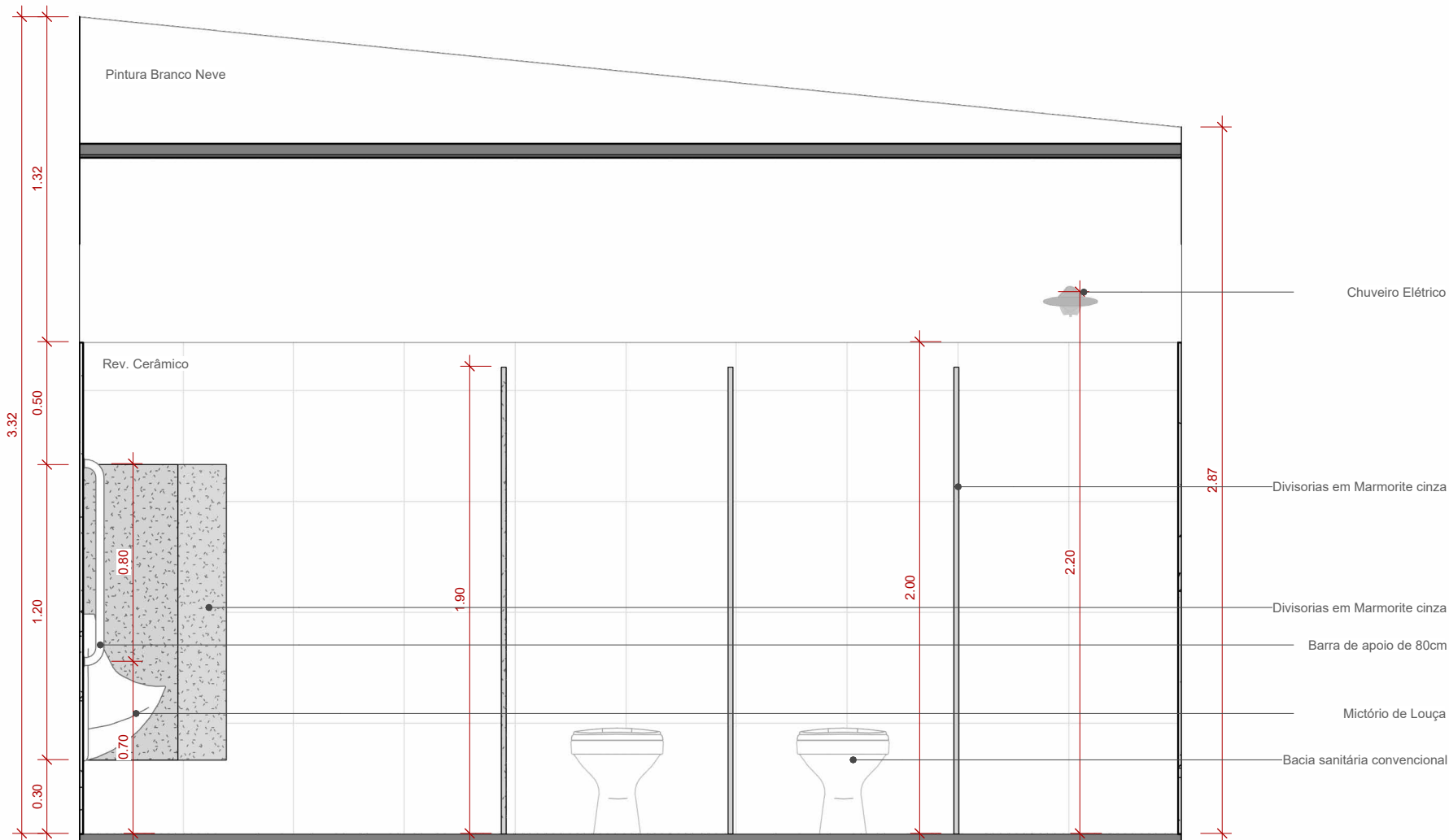

3 VISTA 14  
1 : 25

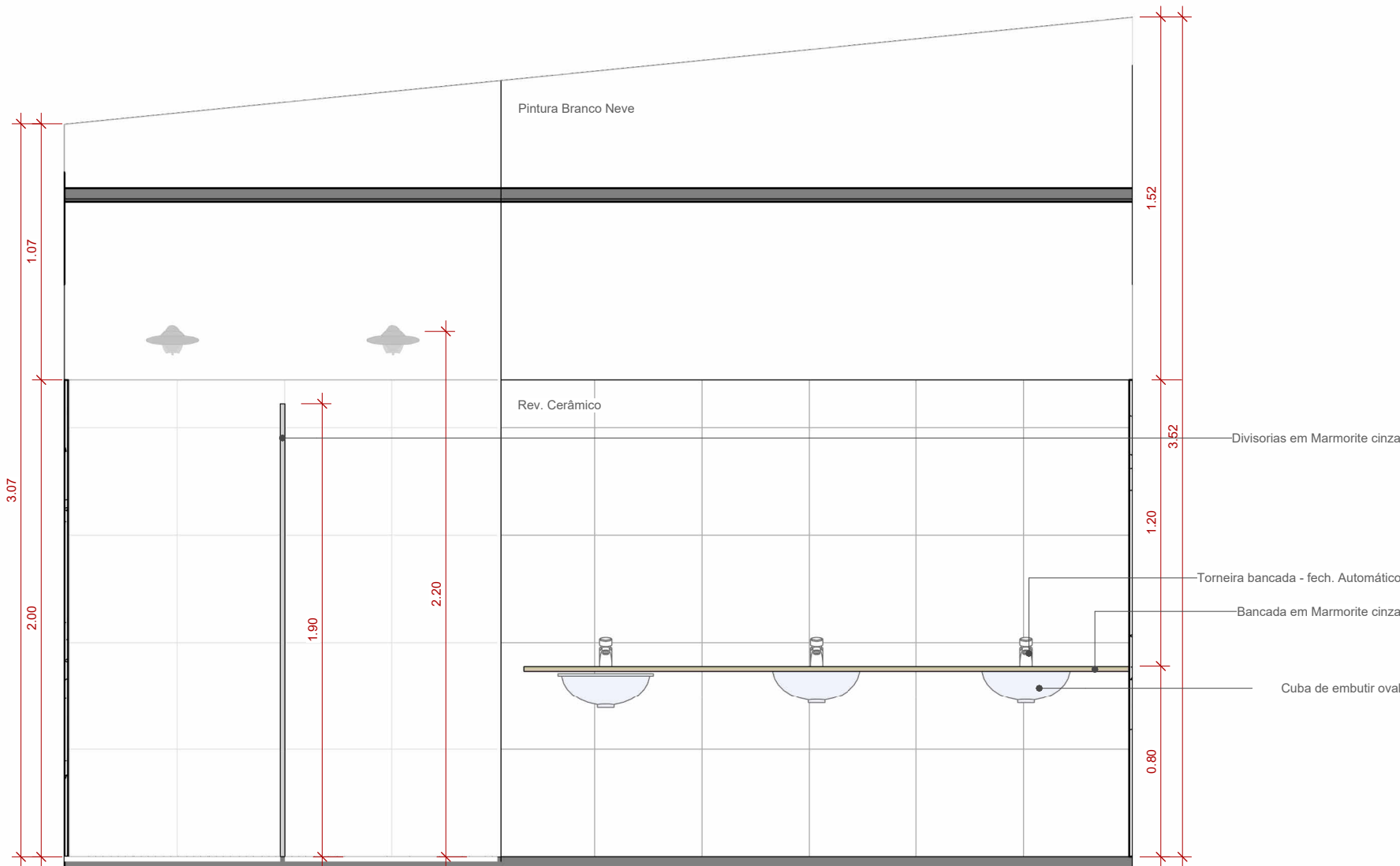

5 VISTA 16  
1 : 25

OBS:

- 01 - MEDIDAS DADAS EM METROS (m).  
02 - AS COTAS PREVALECEM SOBRE A ESCALA DO DESENHO.  
03 - EM CASO DE DÚVIDAS, CONSULTE O AUTOR DO PROJETO.  
04 - REPRODUÇÃO SOMENTE COM AUTORIZAÇÃO POR ESCRITO DO AUTOR DO PROJETO. LEI Nº. 9.610 - LEI DO DIREITO AUTOREAL.  
05 - AS IMAGENS CONTIDAS NESTE PROJETO ARQUITETÔNICO SÃO ILUSTRATIVAS PODENDO SOFRER PEQUENAS ALTERAÇÕES DURANTE A EXECUÇÃO.

CARIMBO DE APROVAÇÃO:

**ASSOCIAÇÃO MATO-GROSSENSE DOS MUNICÍPIOS**  
**COORDENAÇÃO DE PROJETOS**  
SITE: [www.amm.org.br](http://www.amm.org.br)  
E-MAIL: [centraldeprojetosamm@gmail.com](mailto:centraldeprojetosamm@gmail.com)  
**ADM. LEONARDO BORTOLIN**

**AMM** Associação Mato-grossense dos Municípios  
**Central de Projetos** Central de Projetos dos Municípios  
**Agap** Associação de Geógrafos do Estado de Mato Grosso do Sul

TIPO DE OBRA:	ESPORTIVO	MODALIDADE:	CONSTRUÇÃO
OBRA:	CONSTRUÇÃO DE QUADRA COBERTURA E VESTIÁRIO NA EE PADRE JOSÉ MARIADO SACRAMENTO		
PROPRIETÁRIO/ CNPJ:	PREFEITURA MUNICIPAL DE NOVA BRASILÂNDIA/MT CNPJ: 15.023.963/0001-88		
ENDEREÇO:	Avenida Vereador Genival Nunes De Araujo, 1341-Centro, Nova, Brasília-MT, 78860-000		
AUTOR DO PROJETO: CREA/CAU:	<b>ANDRÉ CARVALHO FALCÃO</b> ARQUITETO E URBANISTA CAU: A-143.884-4		
RESPONSÁVEL TÉCNICO P/ OBRA:			

PROJETO BÁSICO ARQUITETÔNICO

ASSUNTO:  
DETALHAMENTOS DE AREAS MOLHADAS DOS VESTIARIOS MASCULINO

Coordenadas Geográficas: 14°55'27.02"S 54°58'26.61"O		QUADRO DE ÁREAS	
DATA DE ENTREGA: 27/08/2024 10:38:41	ÍNDICES URBANÍSTICOS	ÁREA TOTAL DO TERRENO:	7.650,81m²
		ÁREA TOTAL CONSTRUÇÃO EXISTENTE:	1.411,41m²
		ÁREA TOTAL COBERTURA EXIST.	2.943,21m²
		ÁREA QUADRA POL. A CONSTRUIR:	768,60m²
REVISÃO:			
00		TAXA DE OCUPAÇÃO: 34,76%	
ESCALA:			
1 : 25		COEFIC. APROV.: 0,348	
RRT: XXXXXXXX	TAXA DE PERMEAB.: 40,49%	ÁREA TOTAL CONSTRUÍDA:	2.527,35m²
		ÁREA TOTAL COBERTURA:	4.127,68m²
		ÁREA TOTAL IMPERMEÁVEL:	4.325,59m²
		ÁREA TOTAL PERMEÁVEL:	2.944,09m²

**ARQ**  
FOLHA Nº  
**17**  
25